JANUAR 2022

WIR IN UER

WISSENSWERTES ÜBER DEN LEBENSRAUM WALD

Mehr dazu auf Seite 5

Ärger nach dem Hausverkauf? Kommen Sie vorher zur Sparkasse!

Wir empfehlen Ihnen unsere Makler. Durch die Berufserfahrung von 30 Jahren kann er Sie ausführlich beraten. Rufen Sie Herrn Mario Todtmann an:

Büro 039771 - 52 77 93
Mobil 0170 - 333 - 97 49

Von Herzen wünschen wir Ihnen ein gesundes und glückliches 2022

Sparkasse Uecker-Randow

In Vertretung der LBS Immobilien

ANZEIGE

FOTO: RENÉ PLÜCKHAHN

POSTWURFSENDUNG

AUTOHAUS GRIMM

in Torgelow & Ueckermünde
✔ Kompetent ✔ Fair ✔ Familiär

www.grimm-auto.de

HONDA

Der neue
HR-V
e:HEV
Mehr Energie
zum Träumen.

Einführungsangebot

Schon ab **299** € mtl.[1)]

Leasing ohne Anzahlung!

1) Ein unverbindliches Leasingangebot der Honda Bank GmbH, Hanauer Landstr. 222-226, 60314 Frankfurt/Main für einen HR-V Hybrid 1.5 Elegance. Fahrzeugpreis: 30.400,00 €, Fracht: 547,40 €, Fahrzeughauspreis inkl. Fracht: 30.947,40 €, Preisvorteil[2)]: 547,40 €, Gesamtkreditbetrag (Leasingbetrag): 29.852,60 €, Leasingsonderzahlung: 0,00 €, Laufzeit: 48 Monate, Gesamtfahrleistung: 40.000 km, Gesamtbetrag: 14.352,00 €, effektiver Jahreszins: 0,60 %, Sollzins, p.a. gebunden für die gesamte Laufzeit: 0,60 %, monatliche Rate: 299,00 €.
2) Preisvorteil im Vergleich zur unverbindlichen Preisempfehlung von Honda Deutschland für ein vergleichbar ausgestattetes Fahrzeug.
Angebot gültig bis 31.01.2022.

Kraftstoffverbrauch HR-V e:HEV in l/100 km: innerorts 3,1; außerorts 4,8; kombiniert 4,2. CO_2-Emission in g/km: 96.

Ab sofort bei uns bestellbar!

Autohaus Grimm GmbH
Ihr Honda Vertragshändler in Torgelow
Fichtenstraße 39 · 17358 Torgelow
Telefon (0 39 76) 43 30 88 · Telefax (0 39 76) 43 20 19
www.grimm-auto.de

Kreditvermittler der Honda Bank GmbH

Nur bis 31.1.2022

Abbildung zeigt aufpreispflichtige Sonderausstattung.

SUZUKI

Way of Life

Macht Sinn, macht Laune. Für 99,– EUR mtl. leasen[1]

Mit 0 Euro Leasing-Sonderzahlung und kleinen Monatsraten zum Swift Hybrid. So schonen Sie Ihre finanziellen Reserven und können sofort Fahrspaß pur erleben.

Autohaus Grimm GmbH
Fichtenstraße 39 · 17358 Torgelow
Telefon: 03976 433088 · Telefax: 03976 432019
E-Mail: grimm@suzuki-handel.de
www.suzuki-handel.de/grimm

Kraftstoffverbrauch Suzuki Swift 1.2 DUALJET HYBRID Club (61 kW | 83 PS | 5-Gang-Schaltgetriebe | Hubraum 1.197 ccm | Kraftstoffart Benzin): innerstädtisch (langsam) 5,3 l/100 km, Stadtrand (mittel) 4,3 l/100 km, Landstraße (schnell) 4,3 l/100 km, Autobahn (sehr schnell) 5,7 l/100 km, Kraftstoffverbrauch kombiniert 4,9 l/100 km; CO_2-Emissionen kombiniert 111 g/km.

Dieses Fahrzeug wurde ausschließlich nach dem weltweit harmonisierten Prüfverfahren für Personenwagen und leichte Nutzfahrzeuge (World Harmonized Light Vehicle Test Procedure, WLTP), einem neuen Prüfverfahren zur Messung des Kraftstoffverbrauchs und der CO_2-Emissionen, typgenehmigt. Die strengeren Prüfbedingungen des WLTP sollen realitätsnähere Kraftstoffverbrauchs- und CO_2-Emissionswerte liefern. Das WLTP ersetzt das bisherige Prüfverfahren NEFZ seit dem 1. September 2018. Für dieses Fahrzeug liegen keine Kraftstoffverbrauchs- und CO_2-Emissionswerte nach NEFZ mehr vor. Auf Empfehlung des Bundesministeriums für Wirtschaft und Energie vom 1. Januar 2021 sowie zu Ihrer Information haben wir für dieses Fahrzeug die auf Basis des neuen WLTP-Testzyklus gemessenen Kraftstoffverbrauchs- und CO_2-Emissionswerte angegeben. Bitte beachten Sie jedoch, dass diese Werte keine Vergleichbarkeit mit den nach dem bisherigen NEFZ-Testzyklus gemessenen Werten anderer Fahrzeuge gewährleisten. Unter www.auto.suzuki.de/wltp erhalten Sie weitere Informationen über die hier angegebenen Werte nach dem WLTP-Prüfverfahren.

[1] Leasingbeispiel für einen Swift 1.2 DUALJET HYBRID Club auf Basis des Fahrzeugpreises in Höhe von 16.700,00 Euro, zzgl. ,00 Euro Bereitstellungskosten und ,00 Euro Auslieferungspaket; Gesamtpreis 16.700,00 Euro; Leasing-Sonderzahlung: 0,00 Euro; Nettodarlehensbetrag: 11.933,82 Euro; Sollzinssatz (gebunden) p.a.: 2,79 %; effektiver Jahreszins: 2,83 %; Laufzeit: 48 Monate; jährliche Fahrleistung: 10.000 km; 48 monatliche Leasingraten à 99,00 Euro; Gesamtbetrag 5.102,00 Euro; Bonität vorausgesetzt. Vermittlung erfolgt alleine für die Creditplus Bank AG, Augustenstraße 7, 70178 Stuttgart. Aktionszeitraum: 1.1.2022 – 31.1.2022. Nicht mit anderen Suzuki Aktionen kombinierbar. Es besteht ein gesetzliches Widerrufsrecht für Verbraucher.

Wir wünschen Ihnen ein rundum erfreuliches gesundes neues Jahr 2022 und gutes Gelingen für alle Dinge, die Ihnen im Leben wichtig sind.

Autohaus Grimm GmbH
Fichtenstraße 39
17358 Torgelow

TORGELOW
03976 / 433088

UECKERMÜNDE
039771 / 22397

HONDA · SUZUKI · BOSCH Service

Typenoffene Werkstatt · PKW · Transporter · Anhänger
Wohnmobile · Karosseriebau · Reifenservice · Autopflege uvm.

IMPRESSUM

HERAUSGEBER
WIR IN UER GmbH
Bahnhofstraße 43
17358 Torgelow
Telefon: 03976/2565005
Mail: info@WIRinUER.de
www.WIRinUER.de
USt-IdNr.: DE 331333297

GESCHÄFTSFÜHRER
Danny Krüger / Design
Doreen Vallentin / Management
René Plückhahn / Vermarktung

ERSCHEINUNG & AUFLAGE
monatlich, 23.000 Exemplare

VERBREITUNG
Uecker-Randow-Region, Uckermark und ausgewählte Auslegestellen

DRUCK & VERTEILUNG
LINUS WITTICH Medien KG
Röbeler Strasse 9
17209 Sietow

TERMINE DER NÄCHSTEN AUSGABE
Redaktionsschluss: 14. Jan. 2022
Erscheinungstermin: 28. Jan. 2022

Wir behalten uns das Recht der auszugsweisen Wiedergabe von Zuschriften vor. Veröffentlichungen müssen nicht mit unserer Meinung übereinstimmen. Das Magazin enthält Fotos und Grafiken von pixabay und Icons von FontAwesome.com

Die in diesem Magazin veröffentlichten Inhalte und Werke unterliegen dem Urheberrecht. Jede Weiterverwertung bedarf einer vorherigen schriftlichen Einwilligung des Autors bzw. Urhebers.

Die AGB finden Sie auf unserer Webseite unter www.WIRinUER.de

@WIRinUER
@WIRinUER
@WIRinUER

Neues Jahr, neuer Fotowettbewerb

Liebe Leserinnen! Liebe Leser!
Wieder haben wir ein Jahr geschafft – und was für ein Jahr das war! Das Wort Corona will niemand mehr lesen und hören. Alle haben längst genug davon. Beim Jahreswechsel des vergangenen Jahres hatte jeder noch gehofft, dass im Jahr 2021 die Pandemie vorbei ist. Daraus wurde leider nichts. Wir können also weiterhin nur hoffen, dass in 2022 wieder Normalität in unser Leben einkehrt.

Doch es gibt nicht nur negative Schlagzeilen in diesen unbeständigen Zeiten. Unser Regionalmagazin ist wieder einmal mit spannenden Geschichten und Wissenswertes aus der Region gefüllt. In dieser Ausgabe stellen wir Ihnen u. a. unseren neuen Fotowettbewerb vor. Aufgrund der großen Resonanz im Jahr 2021 haben wir uns dazu entschlossen, auch in diesem Jahr wieder alle Hobbyfotografen zum Wettbewerb aufzurufen. Bei der Neuauflage stehen aber nicht bestimmte Farben als Motiv im Fokus, sondern die Flüsse und Seen unserer Uecker-Randow-Region und der Uckermark. Lesen Sie mehr zum Fotowettbewerb auf Seite 6.

Des Weiteren starten wir in dieser Ausgabe mit unserer neuen Reihe „Ein Jahr mit dem Wald“. Wir stellen Ihnen jeden Monat einen Baum der Region vor und berichten kurz und informativ über die Flora und Fauna des jeweiligen Monats. Im Januar starten wir mit der Kiefer. Vielleicht haben Sie manches über diesen heimischen Nadelbaum, der womöglich auch noch bei Ihnen schön geschmückt als Weihnachtsbaum zu Hause steht, noch nicht gewusst. Passend zum Start dieser Reihe waren wir für unser Titelfoto mit dem Leiter des Forstamtes Torgelow Dr. Thomas König und der Revierförsterin Marie-Sophie Vöcks-Kortmeyer im Wald unterwegs.

Das gesamte Team von WIR IN UER wünscht Ihnen ein wunderschönes neues Jahr sowie viel Spaß beim Lesen und Entdecken dieser Ausgabe. Übrigens, diesmal haben wir den Glückstaler etwas einfacher versteckt als im Dezember.

IHR DANNY KRÜGER

WWW.WIRINUER.DE

UNSER TEAM

Danny Krüger
Geschäftsführer Design
Tel. 0175/1955448
krueger@WIRinUER.de

Doreen Vallentin
Geschäftsführerin Management
Tel. 0160/99471927
vallentin@WIRinUER.de

René Plückhahn
Geschäftsführer Vermarktung
Tel. 0159/03895163
plueckhahn@WIRinUER.de

Traditionsunternehmen für Zukunft gut aufgestellt

Anlässlich des 40-jährigen Meisterjubiläums konnte Günter Buse im Oktober des vergangenen Jahres viele Glückwünsche entgegennehmen. So ließen es sich auch der Kammerpräsident der Handwerkskammer Ostmecklenburg-Vorpommern Axel Hochschild und der Geschäftsführer der Kreishandwerkerschaft Robert Schultz nicht nehmen, Günter Buse zu diesem besonderen Jubiläum zu gratulieren und ihm Urkunden zu überreichen.

Am 01.01.1977 gründete Günter Buse sein eigenes Unternehmen. Vorausgegangen war die Erteilung der Gewerbegenehmigung am 23.11.1976, die an Bedingungen geknüpft war. Der gebürtige Pasewalker musste ein Meisterstudium absolvieren und wurde zur Zusammenarbeit mit dem VEB Gebäudewirtschaft sowie dem Vertragspartner des VEB Monsator und einer Mitgliedschaft der Genossenschaft des metall- und holzverarbeitenden Handwerks verpflichtet. Bis Mitte der 1980er Jahre hatte sich das Unternehmen so gut entwickelt, dass Günter Buse fünf Mitarbeiter beschäftigen konnte sowie mit der Ausbildung von Lehrlingen beginnen konnte. Nach der politischen Wende wuchs der Bedarf nach westdeutschen Küchen und Haushaltsgeräten. Kurzerhand eröffnete Günter Buse ein Haushalts- und Küchenstudio. Die Auftragslage war so gut, so dass er bis zu 30 Mitarbeiter zu seinem Team zählen konnte. Als der Bedarf an neuen Geräten gedeckt war und Zahlungsausfälle von Auftraggebern hinzukamen, entschloss er sich schweren Herzens, das Küchenstudio wieder zu schließen und die Firma drastisch zu verkleinern. In den Folgejahren konnte sich das Unternehmen stabilisieren. Sohn Sebastian absolvierte eine kaufmännische Ausbildung im Handwerksbetrieb seines Vaters. Heute managt er die Firma, die in den vergangenen Jahren stetig wuchs, sodass nun wieder 30 Mitarbeiter, darunter sieben kaufmännische Angestellte und zehn Auszubildende, zum Unternehmen gehören. Mehr als 120 junge Leute wurden von Günter Buse in den letzten 40 Jahren ausgebildet. Einige von ihnen gehören seit vielen Jahren zum festen Mitarbeiterstamm. In der gesamten Uecker-Randow-Region, in der Uckermark, Anklam, auf der Insel Usedom und in der Seenplatte schätzen die Kunden den guten Service und die qualitativ hochwertige Ausführung der Dienstleistungen.

Drei Generationen beim Anschneiden der Meistertorte: Enkel Johann, Firmengründer Günter Buse und Sohn Sebastian (v. l.). FOTOS: DOREEN VALLENTIN

Der Kammerpräsident der Handwerkskammer Ostmecklenburg-Vorpommern Axel Hochschild und Bürgermeisterin Sandra Nachtweih überreichten Günter Buse die Urkunde anlässlich des 40-jährigen Meisterjubiläums.

Stolz ist Günter Buse darauf, dass nicht nur Sohn Sebastian im Familienbetrieb eine tragende Rolle spielt. Seine Schwiegertochter Britta leitet das Fachgeschäft für Haushaltswaren und Geschenke in der Friedrichstraße in Prenzlau. Die Enkel Johann und Jakob haben die Ausbildung im Unternehmen absolviert und das Meisterstudium erfolgreich beendet. Nun können sie in Opas Fußstapfen treten. Die Weichen für eine weitere erfolgreiche Zukunft sind also gestellt. DOREEN VALLENTIN

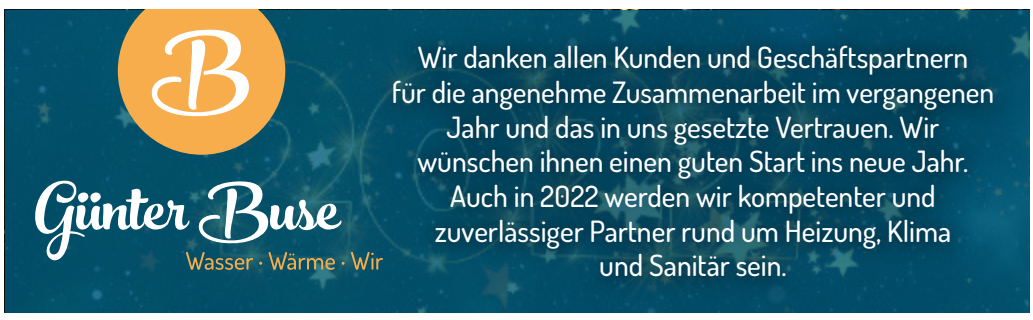

KONTAKT

Günter Buse
An der Uecker 1
17309 Pasewalk
Tel.: 03973 210214
Mobil: 0177 7210214
info@guenter-buse.de
www.guenter-buse.de

Folge 1: Januar

Ein Jahr mit dem Wald

Im Wald können wir die vier Jahreszeiten intensiv erleben. Kälte und Stille im Winter, das Aufblühen im Frühling, das pralle Leben im Sommer und die Vielfalt im Herbst. Kommen Sie mit auf einen Streifzug durch unsere heimischen Wälder und erfahren Sie viel Wissenswertes über Bäume, Tiere und Pflanzen.

Pflanzen

Der Januar steht sicher nicht sinnbildlich für das Erblühen von Fauna und Flora, und doch, auch in diesem Wintermonat schläft die Natur nicht komplett. Wer jetzt einen Waldspaziergang macht, kann mit etwas Glück den Schwarzen Nieswurz, besser bekannt als Christrose, an buschigen Hängen in lichten Buchen- und Buchenmischwäldern blühen sehen. Man findet ihn aber auch in Fichtenwäldern.

Tierwelt

Nach einer Tragzeit von bis zu 13 Monaten bekommt der Dachs manchmal schon im Januar Nachwuchs. Er kann bis zu fünf blinde Junge zur Welt bringen. Der Dachs mit seinem kompakten und gedrungenem Körper gehört zu den Erdmardern. Er hat einen schlanken Kopf, eine rüsselartige Schnauze und kräftige Grabpfoten. Charakteristisch für den Dachs ist vor allem die schwarz-weiße Zeichnung des Kopfes.

Jagdzeit

Im eisigen Januar gibt es im Wald nicht viel zu tun. Wer im Wald Wintersport betreibt, sollte aber besser nicht die Wege verlassen, denn es ist Jagdzeit. Waldwirtschaft und Jagd sind aufs engste miteinander verbunden. Eine angemessene Wilddichte sorgt für ein ausgeglichenes Waldwachstum.

Kleine Baumkunde: Kiefer

Die Föhre, auch Waldkiefer genannt, ist sehr anspruchslos und kann deshalb auch gut auf trockenem und sandigem Boden gedeihen, der in unserer Region weit verbreitet ist. Manche unter uns werden die Kiefer auch unter der Bezeichnung „Kienbaum“ oder „Pechbaum“ kennen. Die paarweise angeordneten Nadeln sind 4 bis 8 cm lang und leicht gedreht. Die Zapfen der Kiefer sind etwa 8 cm lang und 3 bis 4 cm breit und enthalten 3 bis 5 mm kleine Samenkörner, die im März/April freigegeben werden. Eine 100-jährige Kiefer produziert jährlich etwa 1.600 Zapfen mit rund 800 Samen. Außerdem kann die Waldkiefer (lat. Pinus sylvestris) ca. 35 m hoch und bis zu 500 Jahre alt werden. RENÉ PLÜCKHAHN

Wussten Sie schon, …

… dass die Waldfläche im Altkreis UER ca. 60.000 ha und damit über ein Drittel beträgt? … dass es ca. 20 verschiedene Baumarten im heimischen Wald gibt? … dass der Anteil der Nadelbäume dabei mit zwei Drittel am höchsten ist? … dass die Kiefer mit einem Anteil von 57 % der häufigste Baum ist? Sie verweist die Buche (10 %), Eiche (7 %), Roterle (6 %), Birke (5 %), Fichte (5 %), Lärche (3 %) und Douglasie (1 %) auf die weiteren Ränge.

Wir gestalten, bauen und pflegen!
Mit Leidenschaft und Kompetenz.

Pawlak GmbH & Co. Garten- und Landschaftsgestaltung KG
Am Gewerbepark 1 · 17373 Ueckermünde
Tel.: 039771 210-0 · Fax: 039771 210-20
E-Mail: pawlak-gala-bau@web.de
www.pawlak-galabau.de

FAHR SCHULE THOM
Wir wünschen allen ein schönes neues Jahr 2022 und viel Erfolg, Glück und vor allem Gesundheit!
Fahrschule Thom
Klosterstraße 28 · 17309 Pasewalk · Tel. 0170 8185593
E-Mail: fahrschulethom@yahoo.com · www.fahrschule-thom.de

ANZEIGEN

WIR IN UER FOTOWETTBEWERB Flüsse & Seen

Aufgrund der großen Resonanz auf unseren Fotowettbewerb im vergangenen Jahr, der mit den 12 Gewinnerfotos Grundlage des schönen Kalenders für 2022 war, haben wir uns entschlossen, einen neuen Aufruf für einen Fotowettbewerb zu starten. Unser Thema für 2022 lautet: Flüsse & Seen! In unserer bezaubernden Uecker-Randow-Region gibt es nämlich nicht nur das Stettiner Haff als beliebtes Fotomotiv, sondern auch einige Flüsse wie die U(e)cker, Randow, Zarow oder den Schillerbach und zahlreiche idyllische Seen, z. B. den Schmiedegrundsee, den Stadtsee in Strasburg, den Demenzsee, den Altwigshagener See, den Kiessee in Krugsdorf, den Schlosssee Penkun oder Löcknitzer See.

Haben Sie Freude am Fotografieren? Dann zögern Sie nicht und schnappen sich Ihre Kamera oder das Smartphone und fangen die schöne Wasserlandschaft in unserer Region ein. Egal, ob jetzt im Winter mit Schnee und Eis oder im Sommer mit einem kleinen Boot – Sie finden mit Sicherheit viele tolle Motive. Die besten Fotos werden dann wieder einen Kalender für das Jahr 2023 zieren. Auf dieser Seite haben wir ein paar Beispiele als Inspiration bzw. Anregung abgebildet.

Wie können Sie teilnehmen?

Halten Sie in unserer Uecker-Randow-Region oder der angrenzenden Uckermark Ausschau nach Flüssen und Seen. Schicken Sie gern bis zu 12 Fotos, idealerweise im Querformat, per E-Mail an **info@WIRinUER.de** mit Ihrem vollständigen Namen, Wohnort sowie dem Aufnahmeort und Titel des Fotos. Bis zum 30. September 2022 haben Sie Zeit dafür.

Teilnahmebedingungen:

Sie dürfen mit maximal 12 Fotos am Wettbewerb teilnehmen. Einsendeschluss ist der 30.09.2022. Mit Ihrer Teilname bestätigen Sie, dass die Urheberrechte bei Ihnen liegen und die Fotos frei von Rechten Dritter sind. Bei Ansprüchen von Dritten wird die WIR IN UER GmbH vom Teilnehmer von allen Ansprüchen freigestellt. Sind Personen dargestellt, dürfen keine Persönlichkeitsrechte verletzt werden. Rechtswidrige Inhalte sind untersagt. Mit der Teilnahme räumen Sie der WIR IN UER GmbH die räumlich, zeitlich und inhaltlich unbeschränkten und nicht ausschließlichen Nutzungsrechte an dem Foto ein. Diese können für etwaige Werbezwecke genutzt werden, z. B. für einen Kalender, für die Veröffentlichung in diesem Regionalmagazin und auf der Webseite **WIRinUER.de**. Außerdem erklären Sie sich mit der Teilnahme einverstanden, dass Sie namentlich mit Angabe Ihres Wohnortes in unseren Medien erwähnt werden.

DAS TEAM VON WIR IN UER

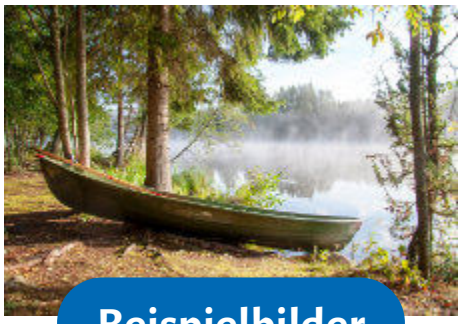

Beispielbilder

FOTOS: (2) DANNY KRÜGER | PIXABAY

Wünsche auch im neuen Jahr einfach finanzieren

Die VR-Bank Uckermark-Randow eG bietet weiterhin finanzielle Sicherheit in einer partnerschaftlichen Beziehung. Die Kunden und Mitglieder werden auch 2022 zu jeder Zeit entsprechend des genossenschaftlichen Gedankens bei der Erfüllung ihrer Wünsche unterstützt. Genossenschaftliche Beratung bedeutet Finanzberatung, die erst zuhört und dann berät.

Die Kunden können Mitglied werden. Damit gehört ihnen ein Teil der Bank. Ihnen allen ist die Bank in ganz besonderer Weise verpflichtet. Alles, was sie unternimmt, orientiert sich an ihren Interessen. Dies spiegelt sich auch in der Genossenschaftlichen Beratung wider: Die Mitarbeiter stellen die Kunden mit ihren Zielen und Wünschen in den Mittelpunkt und nicht einzelne Produkte.

„Je nach der persönlichen Lebenssituation unserer Kunden und Mitglieder gibt es verschiedene Möglichkeiten, ihnen bei der Erfüllung ihres ganz persönlichen Wunsches zur Seite zu stehen", weiß der Teilmarktleiter Jano Jaß der Geschäftsstelle Strasburg der VR-Bank Uckermark-Randow eG zu berichten. „Mit einem VR-Wunschkredit können Wünsche von 1.000 bis 30.000 € erfüllt werden. Dabei räumen wir unseren Kunden und Mitgliedern bei sofortiger Zusage und schneller Verfügbarkeit günstige und faire Konditionen ein", führt er weiter aus. Trotzdem ist der VR-Wunschkredit wie alle anderen ausgereichten Darlehen der Genossenschaftsbank sehr flexibel und bietet kleine monatliche Raten und die Möglichkeit der Sofortilgung, wenn sich die finanzielle Situation der Kreditnehmer verändert hat. Dank eines Dispokredits müssen sich die Kunden der VR-Bank Uckermark-Randow eG auch bei unvorhergesehenen Käufen keine Sorgen machen. Denn selbst bei einer längeren Shopping-Tour haben sie mittels einer eingeräumten Kontoüberziehung einen finanziellen Spielraum.

Einfach. Jetzt. Kredit. Einfach wunschlos glücklich sein.

Junge Leute finanziell bei der Schaffung guter Voraussetzungen für ihren beruflichen Erfolg zu unterstützen, ist ein Anliegen der VR-Bank Uckermark-Randow eG. Mit dem KfW-Studienkredit werden Studierende bis zu einem Alter von 44 Jahren mit bis zu 650 € monatlich unterstützt. Nach der Auszahlungsphase haben die Kunden bis zu 23 Monate für die erste Tilgungsrate Zeit. Da gerade nach dem Studium noch ganz andere finanzielle Hürden für die Berufsanfänger zu meistern sind, sind für die Tilgung des eingeräumten Studienkredites Raten ab 20 € monatlich möglich.

„Meist ist es bei Studenten und dann auch beim Start ins Berufsleben der Fall, dass auch die erste Wohnung mit anfallender Kaution finanziell gemeistert werden muss", berichtet Jano Jaß aus seinen Beratungsgesprächen mit Kunden. Auch bei diesem Lebensabschnitt begleitet die VR-Bank Uckermark-Randow eG ihre Kunden und hilft, den finanziellen Verpflichtungen nachzukommen. Selbst wenn einmal ein selbst verschuldeter Schaden reguliert oder eine höhere Nebenkostenzahlung ins Haus steht, ist die Genossenschaftsbank in Form einer Kautionsversicherung an der Seite ihrer Kunden und Mitglieder.

PM/DV

Jetzt Neu: Mitgliedersprechstunde.

Kommen Sie mit uns ins Gespräch.

01. Februar 2022
von 15:00 bis 17:00 Uhr

Vereinbaren Sie Ihren Termin mit dem Vorstand der VR-Bank Uckermark-Randow eG am besten telefonisch oder per E-Mail.

Tel.: 03984 363 200
E-Mail: katrin.scherf@vrb-ur.de

VR-Bank Uckermark-Randow eG
Traditionell. Fortschrittlich. Meine Bank.

KONTAKT

VR-Bank Uckermark-Randow eG
Hauptstelle Prenzlau
Friedrichstraße 2a
17291 Prenzlau
Tel.: 03984 363-0
E-Mail: posteingang@vrb-uckermark-randow.de
www.vrb-uckermark-randow.de

FOTO: RENÉ PLÜCKHAHN

Hausmesse bei der Firma Kühn

Ferdinandshof: Bei niedrigen Temperaturen draußen sorgen unterschiedliche Heizsysteme für wohlige Wärme in den vier Wänden. Viele Hauseigentümer der Region ließen gleich nach der Wende die Heizungsanlagen installieren und betreiben sie heute noch. Doch auch die besten Heizungen versagen irgendwann einmal ihren Dienst. Meist tritt das ein, wenn man sie am dringendsten braucht: im Winter. Deshalb sollte die alte Heizungsanlage rechtzeitig durch eine neue ersetzt werden. Ende November nutzten viele Interessierte die Gelegenheit, sich bei einer Hausmesse des Sanitär- und Heizungsfachbetriebs Kühn über neue Heizsysteme, die effizienter, sparsamer und umweltschonender arbeiten, zu informieren. Das Unternehmen stellte auch eine Alternative zum Kauf einer neuen Heizung vor. Durch die Kooperation mit der Firma EWE ist es möglich, eine komplette Heizungsanlage einfach zu mieten. Die Kosten für Wartung, anfallende Reparaturen, Leistungen des Schornsteinfegers und der Ersatz bei Ausfall sowie eine 24-Stunden-Hotline sind bereits im Mietpreis enthalten. Die Vorstellung namhafter Heizungshersteller rundeten die Hausmesse in Ferdinandshof ab. RENÉ PLÜCKHAHN

Jung und alt schmückten Tanne

FOTO: DV

Strasburg: Ende November trafen sich die Kinder der Tagespflege von Dana und Marcel Ebert, die Kita-Kinder der „Siedlungsspatzen“ sowie die langjährigen Mieter und Mitglieder der Strasburger Wohnungsgenossenschaft eG im Siedlungsweg zum traditionellen Schmücken der Tanne. Pünktlich um 9.00 Uhr ging es los! Voller Eifer machten sie sich ans Werk. Der Weihnachtsmann hatte zum Dank für die Kleinen Süßigkeiten mitgebracht. Gemeinsam sangen sie das Lied „Oh Tannenbaum“. Der schön geschmückte Baum erfreute auch zum Weihnachtsfest des letzten Jahres die Mieter und Mitglieder der Strasburger Wohnungsgenossenschaft eG im Ersten Siedlungsweg. DV

Erstes Richtfest im Industriepark „Berlin-Szczecin“

Pasewalk: Mit dem offiziellen Spatenstich am 9. Juli des vergangenen Jahres begann der Baustart für das neue Werk des Industrieregal-Herstellers TOPREGAL im neu erschlossenen Industriepark „Berlin-Szczecin“ in Pasewalk. 30 neue Arbeitsplätze werden hier entstehen. Nur knapp fünf Monate später konnte mit Mitarbeitern der bauausführenden Firmen Richtfest unter Einhaltung der aktuellen Corona-LVO des Landes Mecklenburg-Vorpommern im kleinen Rahmen gefeiert werden. Jürgen Effner, einer der beiden Geschäftsführer der TOPREGAL GmbH, dankte in seiner kurzen Rede allen Bauleuten. „Wir sind extrem froh und haben großen Respekt vor der geleisteten Arbeit. Wir freuen uns, dass es voran geht. Macht bitte weiter so“, appellierte Jürgen Effner an die Bauleute. Bei einem kleinen Imbiss tauschten sich Vertreter der Stadt Pasewalk, unter ihnen Stadtpräsident Ralf Schwarz, Bürgermeisterin Sandra Nachtweih und der Leiter des Bauamtes Marko Schmidt, mit der Unternehmensleitung von TOPREGAL und den Mitarbeitern der Baufirmen aus. Alle waren voll des Lobes für die gute Zusammenarbeit aller Beteiligten.

DOREEN VALLENTIN

FOTO: DOREEN VALLENTIN

Absage des 19. Neujahrskonzertes

Pasewalk: Mit Datum vom 06.12.2021 hat der Dirigent Professor Antal Barnas der ungarischen Kammerphilharmonie das 19. Neujahrskonzert am 9. Januar 2022 abgesagt. Infolge der Corona-Pandemie sind viele von den geplanten 18 Konzerten der ungarischen Neujahrskonzerttournee abgesagt worden. Somit ist es leider nicht möglich, die geplante Neujahrskonzerttournee durchzuführen. Die bereits verkauften Eintrittskarten werden in der Stadtinformation Pasewalk, Am Markt 12, zurückerstattet. PM

FOTO: DOREEN VALLENTIN

Feuerwehr gewinnt Publikumspreis

Pasewalk: Das Bundesministerium des Innern, für Bau und Heimat (BMI) vergibt jährlich den Förderpreis „Helfende Hand“ und unterstützt damit ehrenamtliches Engagement im Bevölkerungsschutz. In drei Kategorien bewarben sich im Jahr 2021 insgesamt 276 Projekte. Neun Juroren hatten die schwere Aufgabe, die Gewinner zu küren. Die Pasewalker Feuerwehr war mit dem Projekt „Etwas Feuerwehr steckt in jedem! Komm, wir brauchen Dich!“ in der Kategorie „Nachwuchsarbeit“ und für den Publikumspreis nominiert. Bei dem Projekt handelt es sich um das Wahlpflichtfach Feuerwehr, das die Pasewalker Feuerwehr gemeinsam mit der Europaschule „Arnold Zweig“ seit 2019 erfolgreich umsetzt.

Hier geht's zum Video!

Am 6. Dezember wurden die Gewinner bekannt gegeben. Leider musste die Auszeichnungsveranstaltung coronabedingt erneut online stattfinden. Gemeinsam mit dem Leiter des Ordnungsamtes des Landkreises Vorpommern-Greifswald Werner Hackbarth nahmen die Wehrführer der Freiwilligen Feuerwehr Pasewalk Marco Freuer und des Amtes Uecker-Randow-Tal Marcel Lichtnow am Livestream teil. Das Pasewalker Projekt belegte einen sehr guten 5. Platz in der Kategorie „Nachwuchsarbeit“. Die Freude über dieses Ergebnis wurde allerdings noch überboten, als die Platzierungen der Publikumsabstimmung bekannt gegeben wurden. Beim Publikumsvoting errangen die Kameraden mit ihrem Projekt 929 von 1000 möglichen Stimmen und siegten damit. Nach der Verkündung des Gewinners wurde live in das Gerätehaus der Pasewalker Feuerwehr geschaltet. Werner Hackbarth, der das Projekt für den Wettbewerb auch angemeldet hatte, übernahm das Gespräch mit Stephan Mayer, dem Parlamentarischen Staatssekretär im Bundesministerium des Innern, für Bau und Heimat, und Moderatorin Andrea Thilo.

DOREEN VALLENTIN

Spruch des Monats

Und jedem Anfang wohnt
ein Zauber inne, der uns beschützt
und der uns hilft, zu leben.

– Hermann Hesse –

FOTO: DOREEN VALLENTIN

Richtfest in der Sassenberger Straße

Löcknitz: Wer derzeit die Straße der Republik in Löcknitz passiert, der sieht bereits von Weitem das neu entstehende Wohnhaus der Löcknitzer Wohnungsbaugenossenschaft in der Sassenberger Straße. Baustart für die neun Wohnungen mit einer Größe von 60 bis 70 m² und integriertem Fahrstuhl war im März des vergangenen Jahres. Mitte November konnte Richtfest gefeiert werden. Neben den Mitarbeitern der bauausführenden Unternehmen aus der Region ließen es sich der Vorstandsvorsitzende Detlef Ebert, das Mitglied des Vorstandes Ewa Gotowt, der Vorsitzende des Aufsichtsrates Andree Schiebe und das Mitglied des Aufsichtsrates Kerstin Berndt nicht nehmen, bei diesem besonderen Ereignis mit dabei zu sein. Nachdem die von Petra Drews gefertigte Richtkrone angebracht worden war, hielt Zimmermann Christian Seidel den Richtspruch. Obwohl anfänglich die Arbeiten aufgrund von Lieferengpässen stockten, sind sowohl Bauherr als auch der Geschäftsführer der Bauhof Eich GmbH aus Brüssow Torsten Eich optimistisch, dass der Neubau im Sommer 2022 fertig gestellt ist. Sein Unternehmen hatte den Zuschlag für den Rohbau des Hauses erhalten. Die Ausführung der einzelnen Gewerke erfolgt losweise.

DOREEN VALLENTIN

10 Jahre ALV-Radeln

Pasewalk: Gemeinsames Radeln ist in Pasewalk zu einer schönen Tradition geworden. Das kleine Jubiläum war für Gerda Striecker und die Mitglieder der ALV-Fahrradtruppe ein schöner Anlass, gemeinsam Erlebtes in einer kleinen Runde bei Kaffee und Kuchen Ende November Revue passieren zu lassen. Das in den zehn Jahren bei 71 Touren erreichte Ergebnis von 1.825 Kilometern mit 1.135 Teilnehmern ist beeindruckend. „Die erste Tour führte im Juni 2012 zwölf Radsportbegeisterte über Dargitz, Sandkrug nach Waldeshöhe“, erinnerte Gerda Striecker in ihrer Rede. In den folgenden Jahren erhöhte sich die Anzahl der Touren und das Interesse der Pasewalker an den organisierten Fahrten stieg gleichermaßen. Besuche im Heimatmuseum Damerow, der alten Schule in Rossow, aber auch des Mausoleums in Koblentz oder der Brölliner Kirche blieben den Teilnehmern in guter Erinnerung. Gemeinsame Kaffeetafeln mit netten Gesprächen in den Orten, Vorträge, wie z. B. von Manfred Westphal, der es bis zum Nordkap mit dem Fahrrad schaffte, oder von Doris Makowiak über ihre Pilgerfahrt nach Israel, sind nur einige der Höhepunkte der vergangenen zehn Jahre. „Auf das Erreichte können wir gemeinsam stolz sein“, ist sich Gerda Striecker sicher. Im Frühjahr wollen die ALV-Radler das elfte Jahr planen.

DOREEN VALLENTIN

Eliot Streichquartett im Januar zu Gast im Historischen U

Pasewalk: Am 15.01.22 um 17.00 Uhr eröffnet beim Musikverein Pasewalk das Eliot Streichquartett das neue Jahr.

Das Eliot Quartett, nach dem amerikanischen Schriftsteller T. S. Eliot benannt, der sich von den innovativen, späten Streichquartetten Beethovens inspirieren ließ, wurde 2014 gegründet. Es zählt zu den interessantesten und vielversprechendsten Streichquartetten der neuen Generation. Das international besetzte Ensemble – die Mitglieder stammen aus Russland, Kanada und Deutschland – ist Preisträger zahlreicher Wettbewerbe. Seine künstlerische Ausbildung erhielt das Eliot Quartett an der Hochschule für Musik und dtarstellende Kunst Frankfurt am Main. In seiner Heimatstadt Frankfurt am Main ist das Eliot Quartett fester Bestandteil des Konzertlebens, wo es 2019 als erstes Quartett eine eigene Konzertreihe gestaltete. Das Quartett war u.a. zu Gast beim Bachfest Leipzig, den Kasseler Musiktagen, dem Mozartfest Würzburg und der Schubertiade Schwarzenberg.

Das Konzert in Pasewalk mit Werken von Mozart, Wolf und Franck und das gesamte Ambiente im Historischen U wird sicher ein besonderes Erlebnis. Wir hoffen, dass wir das Konzert trotz Pandemie mit unserem bewährten Hygienekonzept durchführen können und wünschen viel Spaß.

Noch ein Wort in eigener Sache: Der Musikverein Pasewalk sucht ab dem kommenden Jahr 2022 zwei Personen, die an der Arbeit im Vorstand interessiert wären. Wer Interesse hat, melde sich bitte bei unserer Vorstandsvorsitzenden Susanne Jürgens.

GERLINDE KNOTH
Vorstand des Musikvereins Pasewalk

FOTO: ZVG A. KESSLER

Haben Sie eine interessante Geschichte für unsere vielen Leser in der Uecker-Randow-Region? Dann schicken Sie uns gern eine E-Mail mit Ihren Informationen an **info@WIRinUER.de** und wir veröffentlichen Ihren Artikel bei uns im Regionalmagazin oder auf **WIRinUER.de**, unserem regionalen Portal im Internet. Wir unterstützen unsere Vereine in Uecker-Randow!

Scan mich!
WIRinUER.de

Serien in diesem Jahr

Das Jahr 2022 bietet für Serienliebhaber wieder viele neue Folgen bekannter Serien. Aber auch zahlreiche Neuheiten werden in diesem Jahr auf Netflix, Disney+ und Amazon Prime veröffentlicht. Wir haben für Sie eine kleine Auswahl an Serien, die in diesem Jahr auf den drei Streamingplattformen erscheinen, zusammengestellt. DK

Netflix

- Alice in Borderland – Staffel 2 (Thriller)
- Archive 81 – Staffel 1 (Mystery)
- Better Call Saul – Staffel 6 (Drama)
- Cyberpunk: Edgerunners – Staffel 1 (Action)
- Der junge Wallander – Staffel 2 (Krimi)
- Ozark – Staffel 4 (Thriller)
- Raising Dion – Staffel 2 (Fantasy)
- Resident Evil – Staffel 1 (Horror)
- Snowpiercer – Staffel 3 (Drama)
- Stranger Things – Staffel 4 (Mystery)
- The Cuphead Show – Staffel 1 (Action)
- The Sandman – Staffel 1 (Horror)
- The Umbrella Academy – Staffel 3 (Sci-fi)
- The Witcher: Blood Origin – Staffel 1 (Fantasy)
- Vikings: Valhalla – Staffel 1 (Historien)

Disney+

- Andor – Staffel 1 (Star Wars)
- Maggie – Staffel 1 (Comedy)
- Moon Knight – Staffel 1 (Marvel)
- Ms. Marvel – Staffel 1 (Marvel)
- Obi-Wan Kenobi – Staffel 1 (Star Wars)
- Oussekine – Mini-Serie (Drama)
- Percy Jackson and the Olympians – Staffel 1 (Fantasy)
- Queens – Staffel 1 (Drama)
- She-Hulk – Staffel 1 (Marvel)
- The Kardashian Jenner – Staffel 1 (Reality)
- The Mandalorian – Staffel 3 (Star Wars)
- The Walking Dead – Staffel 11B (Horror)

Amazon Prime

- As We See It – Staffel 1 (Drama)
- Der Herr der Ringe – Staffel 1 (Fantasy)
- Diabolical – Staffel 1 (Action)
- Die Therapie – Staffel 1 (Thriller)
- Hunters – Staffel 2 (Krimi)
- Luden – Staffel 1 (Krimi)
- Mr. & Mrs. Smith – Staffel 1 (Action)
- Reacher – Staffel 1 (Action)
- The Boys – Staffel 3 (Action)
- The Marvelous Mrs. Maisel – Staffel 4 (Comedy)
- The Summer I Turned Pretty – Staffel 1 (Drama)

Alle Angaben ohne Gewähr. Programmänderungen vorbehalten. Serien können mitunter abgesetzt, verschoben oder auf einer anderen Plattform veröffentlicht werden.

Wir wünschen ein glückliches Jahr

2022

Das zu Ende gehende Jahr möchten wir zum Anlass nehmen, um uns bei allen Kunden, Geschäftspartnern und Mitarbeitern für ihre Treue und Zusammenarbeit bedanken. Ihnen und Ihren Familien wünschen wir für das neue Jahr Glück, Gesundheit und persönliches Wohlergehen. Auch im neuen Jahr stehen wir Ihnen mit unseren Dienstleistungen und Angeboten zur Seite.

Unsere zusätzlichen Angebote für Sie:

- ŠKODA-Service
- Transporter-Vermietung
- Wohnmobil-Vermietung
- SEAT E-Scooter und E-Roller

SEAT CUPRA ŠKODA Service

CUPRA

DER NEUE CUPRA BORN.
100 % ELEKTRISCH

JETZT PROBE FAHREN.

SEAT HOPPE EGGESIN
AM GRENZBERG 3, 17367 EGGESIN
TEL. 039779 22441

Gilt für CUPRA Born, 150 kW (204 PS)/58 kWh; Stromverbrauch kombiniert: 16,8 kWh/100 km; CO_2-Emissionen: 0 g/km; CO_2-Effizienzklasse: A+++ (WLTP-Werte).
Abbildung zeigt Sonderausstattung

Snacks für Babys und Kleinkinder

In den ersten Monaten bekommt das Baby noch Muttermilch und ab dem 6. Monat kann man dann langsam anfangen mit Brei oder auch breifreier Nahrung. Wichtig bei der breifreien Nahrung ist, dass das Kind den Kopf selbstständig halten kann, angelehnt sitzen kann und selbstständig greifen kann. So kann es bei den Eltern auf dem Schoß sitzen und mitessen, z. B. gedünstetes Gemüse, Gemüsesticks und auch Obst wie Bananen. Für die Gemüsesticks kann man eine Gurke schälen und in handgerechte Streifen schneiden, die das Baby dann gut halten kann. Das gedünstete Gemüse hat den Vorteil, dass die Vitamine nicht wie beim Kochen verloren gehen. Zum Dünsten eignen sich besonders gut Möhren. Um dann noch etwas Abwechslung in den Alltag zu bekommen, kann man auch Bananen-Pfannküchlein und Kekse backen.

Bananen-Pfannküchlein (zuckerfrei):

Zutaten:

- 2 sehr reife Bananen
- 2 EL Buchweizenmehl
- 1 halbe Dose Kokosmilch

1. Die Bananen zerdrücken und dann das Buchweizenmehl sowie die halbe Dose Kokosmilch hinzugeben.
2. Je nach Konsistenz kann dann noch etwas Kokosmilch oder Buchweizenmehl dazugegeben werden.
3. Wenn die Konsistenz eher flüssiger ist, werden die Pfannkuchen dünner, ansonsten werden sie etwas dicker.
4. Nun werden die Bananen-Pfannküchlein in der Pfanne ausgebacken.

Frisch gebackene Apfel-Haferflocken-Kekse. FOTO: CARINA GIARD

Apfelkekse (zuckerfrei):

Zutaten:

- 100 g Butter
- ½ Vanilleschotenmark
- 2 Eier
- 250 g Dinkelmehl
- 3 TL Backpulver
- 2 Äpfel

1. Die Butter in einer großen Schüssel schaumig rühren.
2. Nun die Eier dazugeben und verrühren.
3. Mehl und Backpulver vermischen und danach zum restlichen Teig dazugeben. Nun wird etwas Wasser hinzugefügt, damit der Teig nicht zu dick wird.
4. Die Äpfel werden nun geschält und dann mit einer Reibe kleingerieben. Jetzt werden die Äpfel unter den Teig gerührt. Die fertige Masse sollte schwer vom Löffel gehen, wenn sie zu flüssig ist, kann noch etwas Mehl hinzugegeben werden.
5. Am Schluss werden auf ein mit Backpapier belegtes Backblech kleine Kleckse des Teigs gegeben. Hierfür empfiehlt sich ein kleiner Löffel.
6. Die Kekse kommen dann bei 200 Grad in den Backofen und werden 10 min goldgelb gebacken.

Apfel-Haferflocken-Kekse:

Zutaten:

- 130 g Apfelmus
- 50 g feine Haferflocken
- 20 g gemahlene Haselnüsse

1. Den Backofen auf 175 Grad vorheizen und ein Backblech mit Backpapier auslegen.
2. Nun wird alles in eine Schüssel gegeben und gut vermengt, so dass es keine trockenen Stellen mehr gibt.
3. Mit einem kleinen angefeuchteten Löffel werden nun kleine Kleckse auf das Blech gegeben und leicht flach gedrückt. Vorsicht: Nicht zu flach drücken, dann werden die Kekse trocken.
4. Jetzt müssen die Kekse 18 min im Backofen backen.

Tipp: Um auch dieses Rezept zuckerfrei zu backen, kann man den Apfelbrei selber herstellen, dann muss man jedoch auf die Konsistenz des Teiges achten, dass er nicht so dick wird. In diesem Fall kann etwas Wasser hinzugegeben werden.

Alle Rezepte können ab der Beikostreife verwendet werden, wichtig ist es jedoch immer, ganz individuell auf das eigene Baby oder Kind zu schauen.

CARINA GIARD

Dominikanerkloster Prenzlau

Kultur und Geschichte
IM DOMINIKANERKLOSTER PRENZLAU ERLEBEN!

Veranstaltungshighlight

Dienstag, 25. Januar, 19 Uhr, Kleinkunstsaal
Live im Kloster „Gwennyn"
Die Bretonin Gwennyn überzeugt mit einer Fusion zwischen Weltmusik und keltischem Electro-Pop-Rock.
Tickets: 14,50 € / AK: 16,00 €
Gefördert vom Landkreis Uckermark

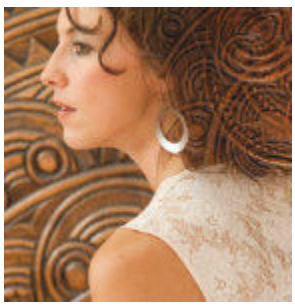

Foto: Kan an Tevenn

Ausstellungshighlights

Okt. – April Di – So 11 – 17 Uhr

Klostergalerie im Waschhaus
Ausstellung „Über Tiere, Menschen und den göttlichen Uhrmacher"
Robert Hogervorst / Textilcollagen, Malerei und Grafik, Rauminstallation
bis 09. Januar 2022

Sonderausstellungsraum
Ausstellung „Schnee-Treiben – Sport, Spiel und Spaß im Winter"
Familien-Erlebnis-Ausstellung
bis 27. Februar 2022

Foto: Archiv historische Alltagsfotografie

Tickets (begrenzte Ticketkapazität): Änderungen vorbehalten!
Dominikanerkloster Prenzlau – Tel. 0 39 84 / 75 280
Stadtinformation – Tel. 03984 / 75 163 oder www.reservix.de

Aktuelle Informationen / Änderungen / geltende Hygienemaßnahmen unter
www.dominikanerkloster-prenzlau.de

PRENZLAU Stadt küsst See

ANZEIGE

FOTO: DANNY KRÜGER

21 glückliche Rätselgewinner

Die Gewinner unseres großen Weihnachtsrätsels der Dezember-Ausgabe stehen fest. Es gab 20 tolle Preise, bereitgestellt von unseren Partnern, zu gewinnen. Viele Leser hatten beim Rätseln viel Spaß und lösten das Rätsel. Die Lösung lautet „Goldene Geschenkidee". Die VR-Bank Uckermark-Randow eG stellte ein 1-g-Goldtäfelchen, einen JBL Bluetooth Lautsprecher Flip 5 und einen VR-Bank Fiskars Gartenspaten bereit. Bei der Ziehung der Gewinner dieser und aller anderen Preise erhielten wir Unterstützung von Denny Rasehorn. Er ist als Firmenkundenberater der VR-Bank Uckermark-Randow eG kompetenter Ansprechpartner für Unternehmen im Geschäftsgebiet der Genossenschaftsbank. Das Finden unseres Glückstalers stellte sich als Herausforderung dar. Er hatte sich auf Seite 40 in der Schleife des Pasewalker City-Gutscheins versteckt. ***Bianca Sternberg aus Rothenklempenow*** hat ihn gefunden und kann sich über einen Pasewalker City-Gutschein im Wert von 20 € freuen. Wer im Dezember leider kein Glück hatte, hat in der neuen Ausgabe wieder die Chance auf einen Preis. Aufmerksame Leser haben auch im Januar wieder die Möglichkeit, mit der richtigen Lösung im Lostopf zu landen und einen von uns bereitgestellten Pasewalker City-Gutschein im Wert von 20 € zu gewinnen. Wir wünschen allen wieder viel Spaß beim Lesen und Rätseln und drücken ganz fest die Daumen! DV

G	O	L	D	E	N	E	G	E	S	C	H	E	N	K	I	D	E	E

Denny Rasehorn bei der Verlosung der Preise unseres großen Weihnachtsrätsels. FOTO: DV

UNSERE GEWINNER:

- Einmal **1 g Gold** (Wert laut aktuellem Tagespreis) von der VR-Bank Uckermark-Randow eG.
  Pascal Behm aus Torgelow
- Einen **JBL Bluethooth Lautsprecher Flip 5** im Wert von **108 €** von der VR-Bank Uckermark-Randow eG.
  Angelika Hackbarth aus Eggesin
- Einen **VR-Bank Fiskars Gartenspaten** im Wert von **57 €** von der VR-Bank Uckermark-Randow eG.
  Klaus Berg aus Torgelow
- Ein **Überraschungs-Uckerstrom-Paket** im Wert von **75 €** von der Stadtwerke Prenzlau GmbH.
  Christa Bauer aus Torgelow
- Einen **Gutschein für 6× Fitnesstraining** im Wert von **60 €** von Nova Vitale.
  Jörg Schillow aus Torgelow
- Einen **City-Gutschein** für Geschäfte der Stadt Pasewalk im Wert von **30 €** vom Unternehmerverein Pasewalk e. V.
  Marina Kohtz aus Ueckermünde
- **6 City-Gutscheine** für Geschäfte der Stadt Pasewalk im Wert von je **20 €** vom Unternehmerverein Pasewalk e. V.
  Erika Ratzlaff aus Grambow
  Brigitte Schünemann aus Heinrichswalde
  Nancy Schmidt aus Torgelow
  Waltraud u. Peter Robeck aus Strasburg
  Heidi Gurke aus Löcknitz
  Harald Bastian aus Ueckermünde
- **2 Essensgutscheine** im Wert von je **25 €** von der Villa Knobelsdorff.
  Michael Eisenblätter aus Pasewalk
  Waltraud Vogt aus Eggesin
- Einmal **Spezialitäten** im Wert von **15 €** von der Bauerngarten Manufaktur in Ferdinandshof.
  Familie Münster aus Ueckermünde
- **5 Kalender** im Wert von je **5,50 €** von der WIR IN UER GmbH.
  Inge Bank aus Pasewalk
  Sabine Wiechert aus Ferdinandshof
  Raimut Boldt aus Mönkebude
  Silke Meinherz aus Meiersberg
  Marita Seefeldt aus Pasewalk

ADVERTORIAL

WIR IN UER

MAGAZIN + AGENTUR + PORTAL

MIT UNS ERREICHEN SIE MEHR!

AUFLAGENSTARK

23.000 MAGAZINE

Briefkastenverteilung

Pasewalk · Torgelow · Uede

über 100 Auslegestellen

Uecker-Randow · Uckermark

Denn weniger war gestern!

Wir beraten Sie individuell nach Ihren Wünschen. Fragen Sie uns!

info@WIRinUER.de

03976 / 25 65 005

Wohlige Wärme und Wohlfühlbäder

Was gibt es Schöneres, als nach einem anstrengenden Arbeitstag oder einem langen Winterspaziergang ein heißes Bad zu genießen. „Die Bäder von heute werden immer mehr zur ‚Wohlfühloase' der Familien. Sie sind geräumiger und wohnlicher als früher. Die Kunden investieren gern auch etwas mehr, um die Bäder perfekt entsprechend ihrer Wünsche und Vorstellungen einzurichten", weiß Sven Schumacher zu berichten. Er ist im kaufmännischen Bereich der Abteilung Heizung und Sanitär der Torgelower Handwerkerzentrale tätig. Als gelernter Installateur für Sanitär, Heizung und Klima weiß er genau, worauf die Kunden wert legen. Gemeinsam mit Maik Hoffmann, Meister auf dem Gebiet Sanitär/Heizung/Klima, plant er die Bäder, aber auch Heizungs- und Photovoltaikanlagen. Die umfangreiche Beratung der Kunden wird in der Torgelower Handwerkerzentrale groß geschrieben. Immer häufiger suchen auch Senioren den Rat der Fachleute aus der Espelkamper Straße, wenn es um ein barrierefreies Bad geht, um möglichst lange in der eigenen Häuslichkeit zu bleiben. „Auch wenn es einmal schnell gehen muss, helfen wir den Senioren kurzfristig und unterstützen auch bei der Antragstellung für eine Kostenübernahme durch die Pflegekassen", verspricht Firmeninhaber René Berlin und ergänzt noch einen Kundenvorteil: „Die Kunden sind dankbar und können auch die Anpassung von Fußböden oder Fliesen gleich aus einer Hand in Anspruch nehmen und von der jahrzehntelangen Erfahrung profitieren. In unserer Handwerkerzentrale sind die Gewerke Fliesen, Elektro, Sanitär und Heizung unter einem Dach vereint". Haben die Heizungsanlagen zu Hause seit vielen Jahren zuverlässig ihren Dienst verrichtet, steht bei den Hauseigentümern die Planung einer neuen, modernen und effizienten Heizung auf der Tagesordnung. Bei der Fülle der Möglichkeiten ergeben sich dann einige Fragen. Welches Heizsystem ist das richtige für mich? Kann ich SmartHome nutzen? Welche Funktionen bietet eine App und wie funktioniert das dann? Auf diese und alle anderen Fragen haben Sven Schumacher und Maik Hoffmann die Antworten. Dabei können sie auf eine umfangreiche Produktpalette von Wolf Heiz- und Klimatechnik zurückgreifen. Bereits seit Bestehen arbeitet die Handwerkerzentrale mit den Produkten des deutschen Herstellers. „Ein gutes Preis-Leistungsverhältnis, gute Qualität, eine umfangreiche Produktpalette und ein sehr guter Service des Unternehmens waren ausschlaggebend für die Entscheidung, mit diesem Unternehmen zusammen zu arbeiten", erläutert René Berlin. Dank guter Produkte und einem umfangreichen Service auch bei kleineren Reparaturen müssen sich die Kunden der Torgelower Handwerkerzentrale auch in diesem Winter nicht sorgen.

DOREEN VALLENTIN

Sven Schumacher bei der Bestellung der Materialien für individuelle Lösungen bei den Kunden im Heizungs-, Sanitär- und Klimabereich.

Fliesen
Elektro
Sanitär
Heizung

Sven Schumacher und René Berlin (v. l.) von der Handwerkerzentrale sind in der ganzen Region unterwegs. FOTOS: DOREEN VALLENTIN

René Berlin

KONTAKT

Handwerkerzentrale
René Berlin
Espelkamper Str. 7
17358 Torgelow
Tel.: 03976 2802243
Mobil: 0171 6434637
hwz@reneberlinbau.de
info@reneberlinbau.de

Handwerkerzentrale

(Ein)Blick in unsere Geschichte

Dichter, Mühlen und eine Sekte?

Der Mundartdichter Max Lindow, der wohl bekannteste Sohn des Ortes, wurde im Mai 1875 in Fahrenwalde im alten Schulhaus geboren und widmete seinem Heimatort auch ein Gedicht:

Wat is't för'n Land!
Böm an de Kant,
Eeken in d'Heid,
Veh up de Weid.
Schön is un stolt un stark
Uns'leew oll Uckermark.

Ausschnitt aus dem Uckermarklied

Der Ort zwischen Pasewalk und Brüssow war zu diesem Zeitpunkt jedoch schon mindestens 500 Jahre älter. Noch sieben Jahre bevor das Landbuch Kaiser Karls IV. „Vorenwolde" erstmals gesichert erwähnt wird, tritt in Schriften schon Bethicke de Fahrenwalde auf. Das Landbuch Brandenburgs führt das Dorf auf als „verpfändet an die Herzöge von Stettin". Einige Zeit später erhielten die von Buchs (uckermärkischer Uradel), die bereits seit dem 14. Jahrhundert im Ort nachweisbar ein Rittergut besaßen, ein Lehen. Besitzungen hatten über die Zeit aber auch die Schulenburgs und jene von Winterfeld.

Vom Alter der besiedelten Region zeugen Keramiken sowie Funde, die zu einer Burg und einem Ringwall teils aus der Bronzezeit (um 1200 v. Chr.) gehörten. Aber auch die im ausgehenden 13. Jahrhundert entstandene Feldsteinkirche zeigt, dass das Angerdorf bereits ein paar Jahre mehr auf dem Buckel hat. Der Ortsname hat aus dem Mittelniederdeutschen vermutlich die Bedeutung „Kiefernwald". Zu dem Ort gehören heute Bröllin, Friedrichshof und Karlsruh, ersteres mit dem Schloss Bröllin, einem Rittergut, das mindestens aus dem Jahr 1233 stammt.

In Fahrenwalde lebten seit Ende des 17. Jahrhunderts, nach der Flucht der Hugenotten aus Frankreich, einige französische Familien. Die Zuwanderung der Glaubensflüchtlinge aus Frankreich glich nach und nach die lange wüst gelegenen Höfe nach dem Dreißigjährigen Krieg aus. Das Dorf, das heute eine Einwohnerzahl von etwa 270 hat, hatte um 1850 beinahe doppelt so viele Einwohner. Etwa 60 Familien lebten im Ort, die zur einen Hälfte deutsch waren und zur anderen Hälfte aus hugenottischen Familien stammten. Die französische Sprache war zu jener Zeit in dieser Gemeinde weitgehend untergegangen. Dass die französische Sprache allgemein in vielen gemischten Gemeinden auf der einen Seite unterging, aber oft noch auf französisch gepredigt wurde, führte dazu, dass Gemeindemitglieder ihre Prediger nicht mehr verstanden. Das führte auf der anderen Seite zur Bildung kleinerer geheimer religionssektenähnlicher Gemeinschaften, die jedoch untersagt waren. Um 1797 fiel auch auf Fahrenwalde der Verdacht, dass eine sogenannte Pietistensekte – es gab eine bekannte Gesellschaft in Prenzlau – im Ort war. Der Bauer Pierre Voisin führte im kleinen Kreise ihm eigentlich untersagte, aber später geduldete, Erbauungsstunden durch. Obwohl sich der Verdacht einer sich formierenden Religionssekte, der sowohl französische als auch deutsche Gläubige angehörten, als falsch erwies, fiel er jedoch lange Zeit nicht von den Dorfbewohnern Fahrenwaldes ab. Vornehmlich war Fahrenwalde ein Bauerndorf, mit über 3.500 Morgen Ackerland und 500 Morgen Wiese, was ein sehr großes Gebiet, teils größer als das Brüssows, war. 1789 stellte die Gemeinde Fahrenwalde beim Amt Löcknitz den Antrag, noch 40 Morgen für den Anbau von Klee einzäunen zu dürfen, um ihre Umstände zu verbessern.

Mit Fahrenwalde kann man jedoch noch einiges mehr verbinden. Zum Beispiel die Heidmühle, die heute noch Platz für die Rastenden, Durchreisenden und die Bevölkerung ist. Als ehemalige Wassermühle wurde sie nach dem Abbrennen 1878 nur zehn Jahre später wieder aufgebaut. Älter ist sie aber allemal, schon im 17. Jahrhundert wurde die Heidmühle erwähnt. Am anderen Ortsende steht dagegen eine Windmühle, ein Erdholländer (Flügel sind nahe am Erdboden), welche jeden von Pasewalk Kommenden als Erste im Ort begrüßt.

TERESA MIRASCH

FOTOS: TERESA MIRASCH

ANZEIGEN

Wir machen's Ihnen...schön
MALER-& LACKIERMEISTER
seit 11 Jahren für Sie da
Björn Köllner
FARBE & DESIGN
Dorfstraße 138
17375 Meiersberg
Tel. 039778 - 20488
Funk: 0157 73 94 36 79

Möchten Sie Ihr Haus verkaufen?
HORN IMMOBILIEN
Ihr Familienmakler
FOCUS TOP IMMOBILIEN MAKLER 2021
statista
• Wertermittlung
• Profi Immobilien-Video
• Virtueller 360° Rundgang
• diskrete Vermittlung
• schnelle Abwicklung
• Begleitung bis zum Notar und darüber hinaus
Tel.: 0395 5 70 66 69 • www.horn-immo.de

Dit un Dat (up Platt)

Wenige können sie noch sprechen, manche gerade noch so verstehen – die plattdeutsche Sprache. Wir widmen diese Seite unserer alten Sprache im Norden.

De Klocken von'n Demenzsee

SAGE

De Demenzsee liggt in de Neechte von Strasburg un an de Grenz' to dat Land Brandenborg. He is 26 Meters deep, ca. dusend Meters lang un 170 Meters breed. Een Relikt ut de letzte Iestied. De Sag' vertellt, dat dor een armer Buer bi den See een Stück Land harr, wat he mit siene twee Ossen plögen wull. De Ossen wiern em väl wiert, se drögen sogor lütte sülwern Klocken üm ehren Hals. Awer de Sünn schiente so heit un de Plog wull sick nich so recht dörch de Ierd trecken laten. Dat wier 'ne rechte Pien. Un so keeken de Ossen un de Buer vull Janken nah dat klore Water von den See; awer de Mann löt keene Rast to. Nee, he knallte mit de Pietsch, bet blodige Striepen up de Rüggen von de Ossen to seihn wiern. Dor awer güngen de Dierte dörch. Se marachten up den See to un verswünnen samt ehren Buern in de Deepe. Wenn Storm is – orrer Gewidder – denn lüren de Klocken von de Ossen na baben ... Ropen se hüüt noch üm Hülp?

Dat lütte Mäken mit de Schwäwelhölters

Dat wier entsetzlich kolt; Schnei föll von den Himmel. Dat wier de letzte Avend in't Johr, Silvester-Avend. In disse Küll un Düsternis güng up de Straten von de Stadt een armes Mäken mit bloten Kopp un nakte Fööt. In ehre Schört harr se eene Meng' Schwäwelhölters un een Bund dorvon in ehre Hand. Den ganzen Dag oewer harr ehr keen Minsch wat afköfft orrer ehr een Almosen gäwen. So väle Finsters strahlten in'n hellen Lichterglanz, un oewer de Straten keem ok de Rükel von Gäns'braden un Koken in ehr Nees. Dat Mäken sett'te sick in eenen Winkel twischen twee Hüüs dal un trock de Fööt unner sick: Ehr wier so kolt, so kolt ... Awer nah Huus trugte se sick nich, se harr jo keenen eenzigen Heller verdeent. Ach, wie goot mütt een Lichtlein don! – Ritsch! – Wie warmte dat so schön! Un een nieges würr anstäken. Ritsch! Dat Kind sehg in eene Stuwrin, wo up den Disch dat fienste Porzellan stünn un eene braden Gans dampte dorup ... Dat Mäken wull de Ogen tomaken, dor awer sehg se eenen hellen Stiern von'n Himmel fallen. „Nu starwt een Minsch", dacht' se, denn ehre Grotmudder, ehr leewster Minsch, harr mol seggt: „Wenn een Stiern föllt, stiggt eene Seel' to Gott empor!" Se sehg de oll Fru in Gedanken vör sick. Ritsch! „Grotmudder, nimm mi to di! Ick weit, sobald dat Schwäwelholt utgeiht, is dien leewer Geist wedder wech. Ick bitt' di vun Harten!" Un up eenmol föhlte se sick in de Arme nahmen – Küll, Hunger un Angst wieren vergäten: Se wier bi Gott ... Awer an'n iersten Januar seet in de kollen Morgenstunn'n dat lütte Mäken noch ümmer in den Winkel – mit rode Wangen, een Lächeln üm den Mund – dot; verfroren an'n letzten Dag in't Johr. *(Nah dat Märchen von H. C. Andersen)*

Vokabeln für Anfänger

Plattdeutsch	Hochdeutsch
Klocken	Glocken
Neechte	Nähe
dusend	tausend
Iestied	Eiszeit
plögen	pflügen
Ierd	Erde
Janken	Verlangen
verswünnen	verschwanden
lüren	läuten
Mäken	Mädchen
Schwäwelhölters	Schwefelhölzer
afköfft	abgekauft
Rükel	Geruch
Stuw	Stube
Ogen	Augen
starwt	stirbt
leewster	liebster
vun Harten	von Herzen
verläden Tiet	vergangene Zeit
Taukunft	Zukunft

Güllen Wöörd

Läw' so, dat du seggen kannst:
De verläden Tiet is Geschicht',
de Taukunft is een Geheimnis,
doch disser Ogenblick is een Geschenk.
(Weisheit ut Italien)

Viele weitere plattdeutsche Beiträge finden Sie auf der Website von Karin Albrecht:
www.mieneplattsiet.de

Blumen- und Bestattungshaus Lewerentz

- Erd-, Feuer- und Seebestattungen
- Erledigung aller Formalitäten
- Bestattungsvorsorge zu Lebzeiten
- Ausrichtung Ihrer Kaffeetafel
- Haushaltsauflösungen

IM TRAUERFALL Tag & Nacht erreichbar
Tel: 039778 2 29 15
Bahnhofstraße 48-52 • 17379 Ferdinandshof

Telefon Blütenquelle: 039778 / 2 91 24

BESTATTUNGSHAUS Dohnke

„Er hat immer alles für uns getan."

EIN SCHÖNER ABSCHIED ist Ihre persönliche Revanche.

Ueckerstraße 110 | 17373 Ueckermünde
www.bestattungsinstitut-dohnke.de
039771 2 23 91

ANZEIGEN

FOTO: MALCHEN53 – WIKIPEDIA.ORG (CC BY-SA 3.0)

Futtern wie bei Muttern

DIE LECKERE REZEPTIDEE

Kloppschinken

Ein altes und sehr typisches Gericht in Mecklenburg und Vorpommern ist der Kloppschinken oder auch Klopfschinken genannt. Das war für die eher ärmliche Bevölkerung im Nordosten Deutschlands eine einfache aber nahrhafte Speise, die sich leicht zubereiten lässt. Die Zubereitung ist ähnlich wie beim Schnitzel. Statt des Fleisches wird Schinken, der zuvor in Milch eingelegt wird, paniert und gebraten. Die Milch dient dazu, das Salz aus dem Schinken zu ziehen und ihn mürbe zu machen. Als Beilagen dazu passen neben Kartoffeln auch Kartoffelsalat, Bratkartoffeln und Stampfkartoffeln sowie deftiges Gemüse oder Pilze. Guten Appetit!

RENÉ PLÜCKHAHN

Zutaten für 4 Personen:

- 4 Scheiben Schinken, roh (daumendick, ca. 1 cm)
- 2 Eier
- 1/2 l Milch
- 1 Prise Muskat
- ca. 50 g Butterschmalz oder Pflanzenöl
- 4 EL Mehl
- 4 EL Paniermehl

Zubereitung:

Milch mit einer Prise Muskat in eine Auflaufform geben, und die Schinkenscheiben für etwa 5 Stunden (oder über Nacht) darin einlegen. Die Eier auf einen Teller geben und mit einer Gabel aufschlagen. Das Mehl auf einem zweiten Teller geben und das Paniermehl auf einen dritten Teller geben. Anschließend die Schinkenscheiben mit Küchenpapier abtrocknen, und dann wie ein Schnitzel leicht klopfen, aber nicht zu stark, sonst kann der Schinken reißen. Jetzt die einzelnen Schinkenscheiben panieren. Dafür den Schinken zuerst von beiden Seiten im Mehl wälzen, dann durch das aufgeschlagene Ei ziehen und zum Schluss von beiden Seiten im Paniermehl panieren. Die Panade leicht andrücken. Das Butterschmalz in einer Pfanne zerlassen und den Kloppschinken von beiden Seiten bei mittlerer Hitze goldbraun braten.

10% auf alles!

Gegen Abgabe dieses Coupons erhalten Sie sofort 10% auf Ihren gesamten Einkauf.

Gültig vom 01.01. bis 15.01.2022

Ausgenommen sind rezeptpflichtige Arzneimittel, Zuzahlungen, Botenlieferungen, Rezepturanfertigungen und schon rabattierte Artikel. Nicht kombinierbar mit anderen Rabattaktionen.

NEUE APOTHEKE AM MARKT

Neue Apotheke am Markt
www.apotheke-pasewalk.de

ANZEIGEN

Immobilien & Makler Kontor

Wir suchen dringend für solvente Familie mit 2 Kindern ein Haus oder Wohnung zum Kauf oder Miete.

Christel Pawlak
Ihre Immobilienmaklerin

Luckower Straße 10B
17367 Eggesin

Tel: 039779 297181
Tel: 039779 29539
Mobil: 0172 31 84 726
Fax: 039779 29549

Mail: immobilienmaklerkontor@web.de
Web: immobilienmaklerkontor.de

GLÜCKSTALER

Finden Sie unseren Glückstaler im Magazin und gewinnen Sie.

Wir haben einen WIR IN UER Glückstaler irgendwo in dieser Ausgabe ganz klein versteckt. Er kann auf einem Bild, zwischen einem Text, auf einer Anzeige oder irgendwo anders sein. ***Ein Hinweis von uns:*** *Auf dieser Seite ist er nicht zu finden, das wäre viel zu einfach.* ☺

WAS KÖNNEN SIE GEWINNEN?

Einen Pasewalker City-Gutschein im Wert von 20 €. Gesponsert wird der Preis von der WIR IN UER GmbH.

WIE KÖNNEN SIE TEILNEHMEN?

Suchen Sie den gut versteckten Glückstaler in dieser Ausgabe und schreiben Sie uns die Seitenzahl mit genauer Position per Post (Bahnhofstraße 43, 17358 Torgelow) oder Mail (**gewinn@WIRINUER.de**). Wir verlosen dann per Zufall den oder die Gewinner/in. Die Auflösung gibt es in der nächsten Ausgabe.

TEILNAHMESCHLUSS

Teilnahmeschluss ist der 13.01.2022.
Der Rechtsweg ist ausgeschlossen.

Wo ist das?

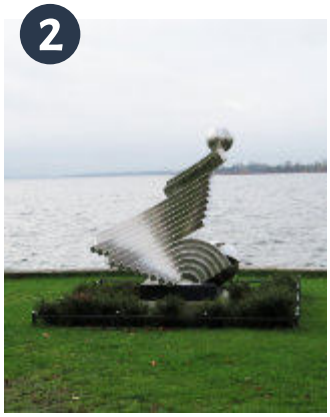

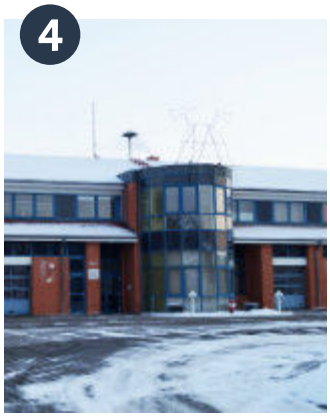

1) Innenstadt Ueckermünde | 2) Große Woge Prenzlau Uckersee | 3) Kirche Torgelow
4) Feuerwehr Ueckermünde

FOTOS: RENÉ PLÜCKHAHN | DOREEN VALLENTIN | (2) DANNY KRÜGER

ANZEIGE

Ab sofort Vermietung von Baumaschinen und Bautechnik an gewerbliche und private Kunden

Wählen Sie aus unserem Baumaschinenpark entsprechend Ihrer Bauvorhaben die richtige Technik!

Fotos: Hersteller

Minibagger mit Schaufeln oder Abbruchhammer

Radlader Wacker Modell WL 25 mit Schaufeln oder Gabeln

Bagger - Lader Case 851 EX mit Schaufeln oder Gabeln

Rüttelplatten und Stampfer der Firma Wacker in unterschiedlichen Größen für viele verschiedene Einsatzgebiete

Lassen Sie sich beraten!

Transport- und Umzugsunternehmen

Torgelower Straße 14
17309 Pasewalk

0176 70 58 60 42
0176 20 02 53 06

ANZEIGEN

Unser Rätselspaß

Wenn Sie unser Magazin aufmerksam lesen, können Sie ganz sicher alle Fragen beantworten. Viel Spaß beim Rätseln!

Wie heißt unser neuer Fotowettbewerb?

	3					15	&				18

Was kann man bis Ende Januar im Tierpark Ueckermünde zu Aktionspreisen erwerben?

	10				5					

Wie heißt unser „Futtern wie bei Muttern“-Rezept?

			6					12				

In welchem Ort fand die Hausmesse bei der Firma Kühn statt?

						14		4				

Welche Firma konnte im Industriepark „Berlin-Szczecin“ Richtfest feiern?

13							11

Welcher Unternehmer konnte im Oktober 2021 sein 40-jähriges Meisterjubiläum feiern?

				16						7

Um welchen See geht es in der „Dit un Dat (up Platt)“-Sage?

					8			

Mit welchem Kredit der VR-Bank Uckermark-Randow eG können Sie sich Wünsche erfüllen?

		–	1									9	

Welchen Baum stellen wir in der neuen Rubrik „Ein Jahr mit dem Wald“ vor?

	2			17	

LÖSUNGSWORT Was wird diesmal gesucht?

1	2	3	4	5	6	7	8	9	10	11	12	13	14	15	16	17	18

Landesforst Mecklenburg-Vorpommern
Wald schafft Zukunft

SPONSOR DES RÄTSELS

Im Hofladen des Forstamtes Torgelow in der Anklamer Straße bekommen Wildliebhaber nicht nur frisches Wildbret, sondern auch weiterverarbeitete Produkte wie Wildbratwürste und Wildleberwurst. Das Fleisch stammt dabei ausschließlich aus der freien Natur unserer Region.

WAS KÖNNEN SIE GEWINNEN?

Das Forstamt Torgelow verlost einen Präsentkorb gefüllt mit Wildspezialitäten im Wert von 25 €.

WIE KÖNNEN SIE MITMACHEN?

Beantworten Sie alle Fragen und schicken uns das Lösungswort per Post oder Mail an **gewinn@WIRinUER.de** zu. Das Los entscheidet.

UNSERE ANSCHRIFT

WIR in UER GmbH
Bahnhofstraße 43
17358 Torgelow

TEILNAHMESCHLUSS

Teilnahmeschluss ist der 13.01.2022.

Wild vom Förster

ANZEIGE | DER RECHTSWEG IST AUSGESCHLOSSEN.

10% auf alles!

Gegen Abgabe dieses Coupons erhalten Sie sofort 10% auf Ihren gesamten Einkauf.

Gültig vom 16.01. bis 31.01.2022

Ausgenommen sind rezeptpflichtige Arzneimittel, Zuzahlungen, Botenlieferungen, Rezepturanfertigungen und schon rabattierte Artikel. Nicht kombinierbar mit anderen Rabattaktionen.

Neue Apotheke am Markt
www.apotheke-pasewalk.de

ANZEIGEN

Große Ereignisse werfen ihre Schatten voraus

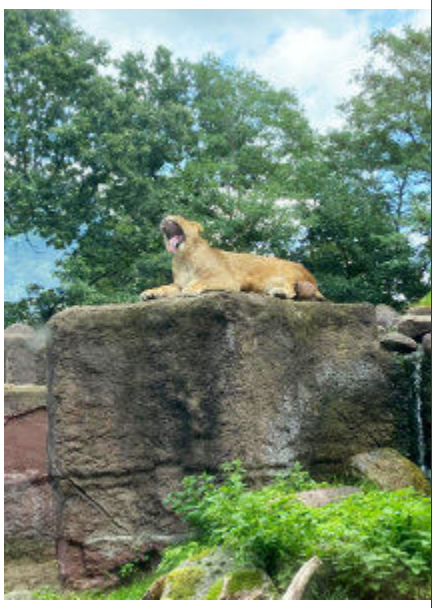

In diesem Jahr kann der Tierpark Ueckermünde seinen 60. Geburtstag feiern. Vorbehaltlich der weiteren Entwicklung in der Corona-Pandemie hat die beliebte Freizeiteinrichtung im Seebad Stadt Ueckermünde geplant, im Sommer mit den Gästen das Jubiläum zu begehen. „Wir sind bereits in der Planung einiger Aktionen", blickt Tierparkdirektorin Katrin Töpke voraus.

Große Freude herrschte Ende des vergangenen Jahres bei den Verantwortlichen des Zoos am Stettiner Haff. Dank des Engagements von Kommunalpolitikern des Seebades Stadt Ueckermünde ist es gelungen, trotz angespannter Haushaltslage des Kreises Vorpommern-Greifswald die Zusage für zusätzliche finanzielle Mittel zu erhalten. Diese finanziellen Zuwendungen werden in den nächsten Jahren dazu dienen, die Einrichtung für die Besucher noch attraktiver zu gestalten. Weitere Projekte sollen dafür umgesetzt werden.

Es lohnt sich zu jeder Jahreszeit, den Tierpark Ueckermünde mit mehr als 400 heimischen und exotischen Tieren in 100 Arten zu besuchen. Daher ist auch eine Jahreskarte für die ganze Familie eine gute Investition. „Unsere beliebte Jahreskartenaktion, bei der man die Jahreskarte zu Aktionspreisen erwerben kann, läuft noch bis Ende Januar. Die Jahreskarten können an der Tierparkkasse oder Online erworben werden. Alle Informationen dazu und natürlich auch zu unseren Corona-Regeln finden Interessierte auf der Internetseite des Tierparks **www.tierpark-ueckermuende.de**", so Tierparkdirektorin Katrin Töpke.

DOREEN VALLENTIN

FOTOS: RENÉ PLÜCKHAHN | ZVG

TIERPARK UECKERMÜNDE

KONTAKT

Tierpark Ueckermünde
Chausseestr. 76,
17373 Ueckermünde
Tel.: 039771 54940
info@tierpark-ueckermuende.de
www.tierpark-ueckermuende.de

ÖFFNUNGSZEITEN

Nebensaison ab 25. Oktober bis 31. März:
Täglich ab 10.00 Uhr bis 15.00 Uhr

Der Vorteil einer Jahreskarte:

- Die Tiere 363 Tage im Jahr hautnah erleben.
- Viel Wissenswertes bei den Schaufütterungen erfahren.
- Mit der Familie unvergessliche Stunden im Tierpark mit seinen vielen Attraktionen verbringen.

Preise der Jahreskarte:

Erwachsene	35 €
Kinder zwischen 3 und 15 Jahren	20 €
Hunde	25 €

Bitte haben Sie Verständnis dafür, dass Sie mit Hunden die begehbaren Gehege der Berberaffen, Kattas und des Damwildes nicht betreten dürfen!

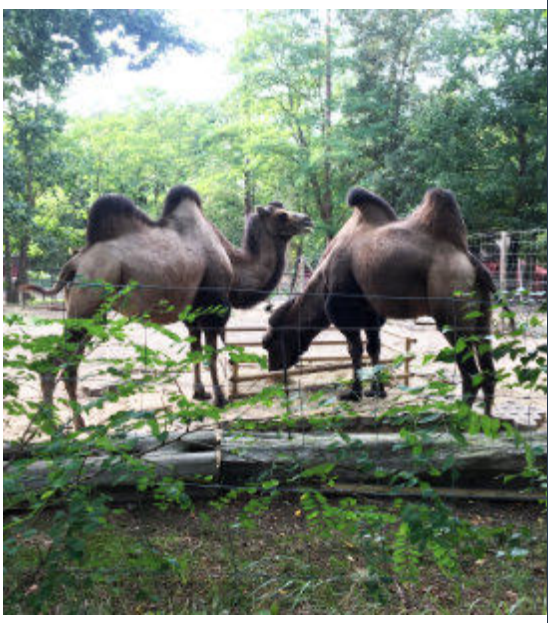

WIR IN UER
MAGAZIN + AGENTUR + PORTAL

Unser Angebot
für Grafikdesign und Druck

- Aktenordner
- Angebotsmappen
- Aufkleber
- Banner
- Beachflags
- Beutel
- Bierdeckel
- Blöcke
- Bonbons
- Briefpapier
- Briefumschläge
- Broschüren
- Bücher
- Buttons
- Corporate Design
- Couponbögen
- Durchschreibesätze
- Einladungskarten
- Eintrittskarten
- Etiketten auf Rolle
- Fahnen & Flaggen
- Figurenaufsteller
- Flaschenöffner
- Flyer & Falzflyer
- Fußmatten
- Geburtstagskarten
- Getränkebecher
- Getränkedosen
- Getränkekarten
- Gläser
- Gummibärchen
- Haftnotizen
- Hefte
- Hochzeitskarten
- Kalender
- Kartenhüllen
- Kataloge
- Klebefolien
- Klemmbretter
- Kugelschreiber
- Kundenstopper
- Lanyards
- Lineale
- Logodesign
- Luftballons
- Magnetfolien
- Mousepads
- Notizbücher
- Öffentlichkeitsarbeit
- Ordner
- Papiertüten
- Plakate & Poster
- Plastikkarten
- Postkarten
- Präsentationsmappen
- Roll-Up Displays
- Schilder
- Schmuckbögen
- Schreibtischunterlagen
- Spielkarten
- Stempel
- Stempelkarten
- Taschen
- Tassen
- Tischaufsteller
- Türanhänger
- Urkunden
- USB-Sticks
- Visitenkarten
- Wahlplakate
- Webseiten
- Weihnachtskarten
- Zeitschriften
- Zollstöcke
- und vieles mehr ...

Wir beraten Sie individuell nach Ihren Wünschen!
Fragen Sie uns! info@WIRinUER.de

facebook.com/WIRinUER instagram.com/WIRinUER twitter.com/WIRinUER

Morgen kann kommen.

Wir machen den Weg frei.

VIelen Dank für das entgegengebrachte Vertrauen im Jahr 2021. Auch im neuen Jahr stehen wir an Ihrer Seite und freuen uns schon jetzt auf die gemeinsame Arbeit für ein erfolgreiches Jahr 2022. Alles Gute, bleiben Sie gesund!

VR-Bank Uckermark-Randow eG

Traditionell. Fortschrittlich. Meine Bank.